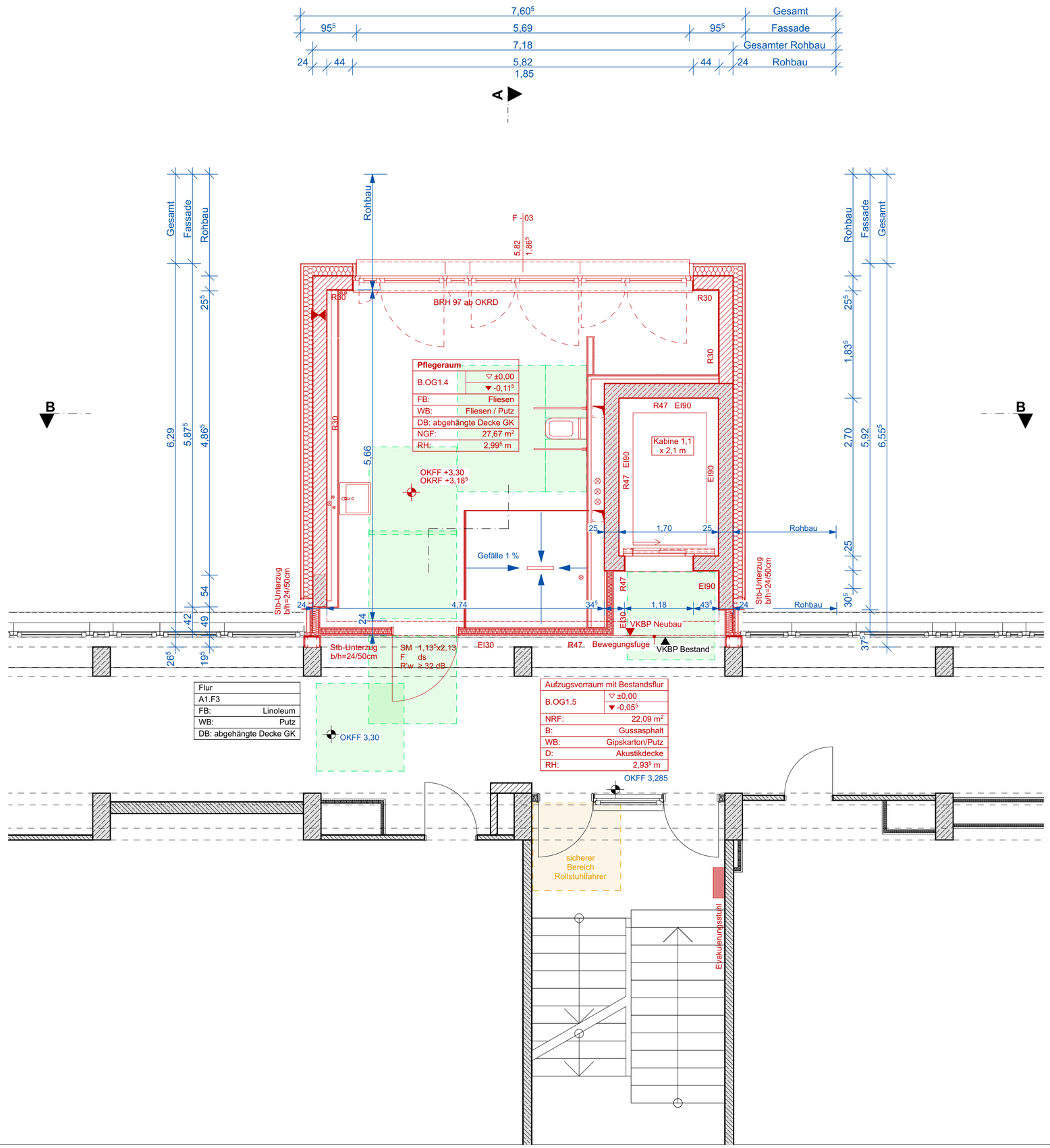

Legende:

- Neubau
- Neubau Dämmung
- Neubau Mauerwerk
- Neubau Stahlbeton
- Bestand
- Bestand Dämmung
- Bestand Mauerwerk
- Bestand Stahlbeton
- Schnitt / Aufsicht
- verdecktes Bauteil
- Untersicht
- Mindest-Bewegungs-fläche für Rollstuhlfahrer bei 360°-Drehung gem. DIN 18040-1
- SM Systemmaß
- BRH Brüstungshöhe von OKRD bis OK Rohbau
- NRF Nettoraumfläche
- B Bodenbelag
- WB Wandbelag
- D Deckenbelag
- RH lichte Raumhöhe
- RB Rohbaumaß
- +- 0,00 / 0,00 ü.NN Höhe Fertigmaß / Höhe über Normal Null
- 62⁵ / 1,78⁵ Fensterbreite / Fensterhöhe
- BW Wand in Bauart Brandwand
- EI30 30 min Widerstand bei Brand
- EI90 90 min Widerstand bei Brand
- V EI90 Verglasung 90 min Widerstand bei Brand
- fb feuerbeständig
- R30 Schalldämmmaß R'w >=30dB
- R32 Schalldämmmaß R'w >=32dB
- R47 Schalldämmmaß R'w >=47dB
- d dichtschließende Tür
- Rs Rauschschutztür
- Durchbruch

Baunull = 53,37 m üNN

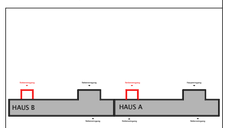

Projekt:

BzA_F8

Franz-Jacob 8

Franz-Jacob Straße 8 10369 Berlin Land

Bauherr:

Bezirksamt Lichtenberg von Berlin, Geschäftsbereich Schule, Sport und Soziales, 10315 Berlin

Projektleiter:	Gezeichnet von:
KHi	SD

Datum:

06.05.2024

Planinhalt:

1.Obergeschoss Haus A Neubau

Ausführungsplanung

Plannummer:

F8.AU.111.OG1.0

Maßstab:

1:50

Papiergröße:

A2

b/h = 594 mm / 420 mm

Alle Maße sind vor Ort zu prüfen. Bei Unstimmigkeiten ist der Architekt unverzüglich zu informieren

Index-ID	Änderungen-ID	Änderung	Datum